Le Petit Journal n°39

Ambassade de France au Bénin – Du 30 juin au 06 juillet 2012

Agenda

Festival du cinéma français (10 au 19 juillet) :

10 juillet : *Les neiges du Kilimandjaro*, de Robert Guédiguian, à 19h00, auditorium de l'IFB. (entrée libre)

11 juillet : *Intouchables*, d'Olivier Nakache et Eric Toledano, à 19h00, auditorium de l'IFB (entrée libre)

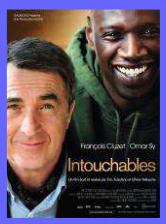

12 juillet *: Et maintenant on va où ?*, de Nadine Labaki, à 19h00, auditorium de l'IFB (entrée libre)

Ciné-mômes :

11 juillet :
Imuhar :cheval soleil, de Jacques Dubuisson, à 10h30, auditorium de l'IFB. (entrée libre)

Conférence :

12 juillet : *Stabilité sociale et développement au Bénin : le syndicalisme et les grêves*, par Darius Vegba. A 18h30, auditorium de l'IFB. (entrée libre)

Actualité au Bénin

International

Boni Yayi au 41ème sommet ordinaire de la CEDEAO

En tant que Président de l'Union africaine (UA), Boni Yayi s'est rendu au 41ème sommet des Chefs d'Etat et de gouvernement de la CEDEAO, qui se tenait à Yamoussoukro en Côte d'Ivoire, le 29 juin. Les crises au Mali et en Guinée Bissau ont dominé les débats. A ce titre, les participants ont réaffirmé la nécessité d'envoyer des troupes militaires, par le biais d'une mission de la CEDEAO (Micema) pour aider le Mali. Selon le Président de la Commission de l'UA, Jean Ping, « une action coordonnée soutenue, impliquant tant la CEDEAO que les pays du champ, avec l'appui de nos partenaires, au premier desquels, les Nations-unies et l'Union européenne, est nécessaire pour faire face à la situation dans le nord du pays ». (*La Nation, La Nouvelle Tribune*, 02/07/2012)

Politique

LEPI : des manœuvres dilatoires ?

Le député Koffi Ahouannougan remplacera finalement Epiphane Quenum, dont la présence était contestée, dans le groupe de travail chargé de la LEPI. (*L'autre quotidien*, 04/07/2012) Par ailleurs, l'ensemble de la presse relève une controverse sur l'existence même du fichier. Pour la Nouvelle Tribune, « tout se passe comme si les acteurs politiques faisaient du dilatoire pour occuper le temps et pour ne jamais passer à l'essentiel qui est la correction du fichier. » (*La Nouvelle Tribune*, 05/07/2012)

Nouvelles nominations au Ministère des Affaires étrangères

Raymond Vignikin a été relevé de ses fonctions de Directeur du protocole d'Etat, dans un contexte de nouvelles nominations au sein du Ministère des Affaires étrangères. Il sera remplacé par son adjoint, Saturnin Tonoukouin. A titre d'explication, la presse relève notamment les rapports difficiles entre M. Vignikin et les députés. (*Le Matinal, Nokoué*, 02/07/2012)

Le Front Uni pour la République (FUR), nouveau parti politique

L'ex-ministre de la justice et candidat malheureux aux dernières élections présidentielles, Victor Topanou, a annoncé la création d'un nouveau parti politique, le Front Uni pour la République (FUR). (*La Nouvelle Tribune*, 03/07/2012)

Economie

Raréfaction et augmentation du prix de l'essence de contrebande

Une discorde entre importateurs, grossistes et vendeurs au détail a conduit à un arrêt provisoire des importations en provenance du Nigéria de l'essence de contrebande « kpayo », qui a par conséquent vu son prix augmenter depuis le 29 juin. Face à cette crise, la Sonacop a décidé de mettre en place des stations réservées aux consommateurs « fidèles » qui pourront obtenir du carburant à tout moment, même pendant les crises. Le Directeur de la société a par ailleurs invité les pouvoirs publics à assainir le secteur pétrolier informel. (*La Nouvelle Tribune*, 03-04/07/2012, *Nokoué, Le Matinal*, 05/07/2012)

De nouvelles mesures pour la campagne cotonnière 2012-2013

Le Conseil des ministres du 27 juin a abouti à la fixation des prix du coton et des intrants, ainsi qu'à la mise en place d'un cadre institutionnel transitoire pour la gestion de la filière, constitué d'un Comité national de suivi et de contrôle de la filière coton (CNSC) et d'un Comité interministériel d'orientation (CIO). (*L'autre quotidien*, 03/07/2012). La société nationale pour la promotion agricole (SONAPRA), désormais en charge de la distribution efficace des intrants, doit assurer la commercialisation des produits et le recouvrement des crédits auprès des producteurs. (*Evénement précis*, 04/07/2012).
Par ailleurs, Boni Yayi a fait cette semaine une tournée de mobilisation dans les zones productrices de coton. (Ensemble des quotidiens, 02-05/07/2012)

Ils ont dit…

«Si nous prenons par exemple le parc W et le parc Pendjari, nous avons des girafes et des éléphants qui disparaissent. (…) Mon insatisfaction a atteint son comble, lorsque [le gouvernement] a abordé la question de la Pendjari.

Le gouvernement sait qu'il y a une lettre des bailleurs sur la table aujourd'hui, qui menace de réduire leur financement du tiers. La Banque mondiale, quant à elle, a manifesté sa volonté de se retirer du projet ». Le député Lazare Sèhouéto, à propos de la situation des Parcs nationaux.

« Mathieu Gnaligo durant de longues minutes va rester assis sur le tartan, sur un air de regret… 20 centièmes de secondes l'ont séparé du podium. C'est là qu'on comprend que dans un pays où une heure de retard, ce n'est pas grave, le temps ne fait aucun cadeau… ». Journaliste, à propos des 18èmes championnats d'Afrique d'athlétisme

Vers la ratification de l'accord de financement du pont sur le fleuve Mono

Au cours de la séance plénière du 3 juillet, les députés ont autorisé la ratification de l'accord de financement entre la République du Bénin et la Banque arabe de développement économique de l'Afrique (BADEA), s'agissant du financement partiel de la construction d'un pont sur le fleuve Mono. Visant à relier les villes d'Athiémé (Bénin) et d'Agomè-Glozoun (Togo), ce projet sera financé à hauteur de 5,2 milliards de FCFA par la BADEA et de 800 millions de FCFA par l'Etat béninois. Les travaux devraient démarrer au cours du dernier trimestre 2012, et durer 3 ans. (Ensemble des quotidiens, 04/07/2012)

Privatisation de Libercom

Lors du Conseil des Ministres du 27 juin, le gouvernement a adopté le projet du décret privatisant la société étatique de téléphonie mobile, Libercom, branche de Bénin Telecom S.A. (*La Nouvelle Tribune, Fraternité*, 03/07/2012)

Environnement

Le parc de la Pendjari menacé

La coopération allemande menace de suspendre son appui de 12 millions d'euros pour la préservation du parc national de la Pendjari, en raison de la recrudescence des actes de braconnage, et du « démantèlement systématique des acquis de la cogestion par les autorités béninoises ». L'Allemagne demande au gouvernement de résoudre les problèmes de gestion du parc avec bonne foi, et adresse dans ce cadre des recommandations. La cogestion doit être poursuivie grâce à un retour de la participation des riverains, et le recrutement du Directeur du parc doit se faire dans la transparence. (*Le Matinal*, 04/07/2012)

Le député Lazare Sèhouéto, qui avait limogé les directeurs des parcs W et Pendjari, a déclaré être insatisfait « des propos (…) du gouvernement », face à la menace des bailleurs de réduire leur financement. (*La Nouvelle Tribune*, 04-05/07/2012)

Cet avertissement intervient alors que les députés ont autorisé, le 3 juillet, la ratification de la Convention africaine sur la conservation de la nature et des ressources naturelles, adoptée à Maputo en 2003. Exhortant à une gestion rationnelle des ressources naturelles, la Convention nécessite 15 ratifications pour entrer en vigueur, or 8 Etats membres seulement l'ont ratifiée à ce jour. (Ensemble des quotidiens, 04/07/2012)

Gestion forestière : les députés réclament une commission d'enquête

Face à la recrudescence de l'exploitation forestière illégale et du braconnage, le gouvernement a réussi à mobiliser, entre 2001 et 2008, 14 milliards FCFA auprès de ses partenaires pour le développement, afin d'assurer la protection et la gestion des ressources dans les zones forestières. Le 05 juillet, les députés ont réclamé la création d'une Commission d'enquête au sujet des fonds du projet d'aménagement des Monts Couffè, pour déterminer comment a été utilisé l'argent, alors que les structures prévues n'auraient « pas été achevées ou [seraient] parfois inexistantes ». (Ensemble des quotidiens, 06/07/2012)

Santé

Distribution d'anti-rétro-viraux

Dans le cadre de sa politique de « tolérance zéro rupture d'anti-rétro-viraux », le gouvernement a remis, avec l'appui de la Banque mondiale, l'équivalent d'environ 800 millions FCFA d'anti-rétro-viraux au Programme National de lutte contre le Sida (PNLS II). Les 1200 cartons seront distribués dans tous les centres de santé du pays par la Centrale d'Achat des Médicaments essentiels et Consommables Médicaux (CAME). (*L'autre quotidien, Le Matin, L'événement précis*, 02/07/2012)

Sport

Le bilan mitigé des 18èmes championnats d'Afrique d'athlétisme

L'ensemble de la presse dresse un bilan mitigé, après la clôture des championnats le 1er juillet : le report de certaines épreuves à cause du mauvais temps, un manque d'approvisionnement en eau, une déficience logistique, et des gradins souvent clairsemés. Toutefois, la presse souligne de nombreux records battus et une « fréquentation historique » s'agissant du nombre de délégations présentes. Avec 21 médailles, le Nigéria finit premier, alors qu'aucun des 35 athlètes béninois présents n'a remporté de médaille. Le Sud-africain Oscar Pistorius s'est par ailleurs qualifié pour les Jeux Olympiques de Londres, grâce au 400m qui lui a valu la médaille d'argent. (Ensemble des quotidiens, 02-04/07/2012)

Coupe Davis : le Bénin en demi-finale contre le Zimbabwe

Après trois victoires successives, contre le Kenya, la Côte d'Ivoire, puis l'Algérie, les tennismen béninois ont réussi à se qualifier pour les demi-finales de la Coupe Davis 2012 (Zone Afrique). Le Bénin (84ème mondial) doit affronter le Zimbabwe (71ème mondial) le 06 juillet. (*Nokoué, Le Matinal*, 04/07/2012, *La Presse du Jour, Le Matinal*, 05/07/2012)

Cette revue de presse est le reflet d'articles parus dans la presse béninoise et n'engage en rien les autorités françaises.

Clin d'œil

Du pétrole au large du Togo

La compagnie pétrolière italienne ENI confirme l'existence d'or noir au large du Togo. La compagnie devrait procéder prochainement à des forages afin de déterminer la qualité et la quantité de ce pétrole.
L'événement précis.

Du Coca-Cola en sac plastique au Salvador…

A San Salvador, les adeptes du Coca-Cola avaient l'habitude de se fournir directement auprès des bars puis de consommer leur boisson dans un sac plastique, afin de ne pas payer la bouteille. Coca-Cola a finalement créé des sacs plastiques biodégradables, moins cher que des bouteilles, pour satisfaire les consommateurs salvadoriens.

… De la bière au manioc au Mozambique.

L'entreprise Cervejas de Mozambique a lancé une nouvelle bière, l'Impala, composée à 70% de manioc. Il s'agirait d'une première mondiale.
L'autre quotidien

Activités de la France au Bénin

Soutien de l'AFD aux établissements bancaires et financiers

Le Président de l'Association professionnelle des banques et établissements financiers du Bénin (APBEF-Bénin), Cheikh Tidiane N'Diaye, et la Directrice de l'Agence française de développement (AFD), Anne-Marie Cabrit, ont signé le 28 juin une Convention, dans le cadre de la mise en œuvre du projet PAMESO (Projet d'appui au développement de la Meso finance). L'AFD, avec l'appui de l'Union européenne, accorde 433 millions de FCFA (660 000 €) à l'APBEF pour la période 2012-2017, dans le but de renforcer les capacités des banques et établissements financiers. Selon Cheikh Tidiane N'Diaye, cela permettra de créer un environnement favorable au financement des PME et des TPE, qui devraient ainsi bénéficier d'un meilleur accès au crédit bancaire et d'infrastructures d'information financière plus performantes. (*Le Matinal, L'autre quotidien*, 02/07/2012, *La Nation*, 03/07/2012)

Protection du patrimoine culturel et développement local

25 techniciens de municipalités béninoises, ivoiriennes, maliennes, sénégalaises et mauritaniennes suivent un cours technique sur le thème du « patrimoine culturel et le développement local », du 02 au 20 juillet à Ouidah. L'Association internationale des maires francophones (AIMF), présidée par le maire de Paris, est à l'initiative de ce séminaire financé par l'Union européenne. 22 partenaires participent à ce projet, qui intervient en réponse « au manque de ressources humaines qualifiées dans le secteur du patrimoine ». Pour la représentante de l'AIMF, Baconirina Rakotomamondji, il s'agit de « renforcer les capacités des élus et techniciens municipaux ainsi que leur légitimité à intervenir directement dans la protection, la gestion et la valorisation du patrimoine culturel de leurs territoires », et de sensibiliser les décideurs locaux à la dimension patrimoniale de leurs projets de développement. (*La Nation*, 03/07/2012, *Fraternité*, 05/07/2012)

Adoption internationale : vers la création d'une autorité centrale ?

Le 3 juillet, le Réseau des structures de lutte pour la protection des enfants en situation difficile (Respesd) a tenu à Cotonou une conférence de presse sur l'adoption internationale des enfants. Le directeur national de SOS village d'enfants du Bénin, le responsable du Respesd, et l'Ambassadeur de France, S. Exc. Jean-Paul Monchau, ont encouragé la création d'une autorité centrale qui aurait la charge de restructurer le processus de l'adoption, afin d'assurer aux enfants proposés une meilleure protection. A terme, le réseau espère une ratification par le Bénin de la Convention de La Haye sur la protection des enfants et la coopération en matière d'adoption internationale. Cette conférence de presse fait suite au séminaire des 12 et 13 juin, au cours duquel l'Ambassade de France avait relancé le débat sur la pratique de l'adoption internationale (voir Petit Journal n°36). (*Nokoué, Le Matinal, La Nation*, 04/07/2012, *Fraternité*, 05/07/2012)

Image de la France et de l'Europe dans les médias béninois

Concernant l'actualité française et européenne, la presse béninoise a majoritairement relayé les dépêches des agences de presse internationales et des articles parus sur internet.

François Hollande se rendra-t-il au 14ème sommet de la Francophonie à Kinshasa ?

Le ministre congolais des affaires étrangères a rencontré à Paris le Secrétaire général de l'Organisation internationale de la francophonie (OIF) et la ministre déléguée française à la francophonie, afin de préparer le 14ème sommet de la francophonie (Kinshasa, 12 octobre 2012). La participation du Président français François Hollande à ce sommet est en jeu. En effet, alors qu'une mission européenne a dénoncé de « graves irrégularités » au Congo, un proche du chef de l'Etat a déclaré qu' « au Congo, on pense à la façon dont les élections se sont passées ; on pense aux droits de l'homme et à certains procès ; et tout cela conditionnera la présence ou non du président français à Kinshasa ». (*La Gazette du Golfe*, 02/07/2012, *La Nouvelle Tribune*, 05/07/2012)

Euro 2012 : l'Espagne réalise un triplé historique

La « Roja » a battu l'Italie 4-0 lors de la finale de l'Euro 2012, le 1er juillet. Déjà vainqueur de l'Euro 2008 et de la Coupe du Monde 2010, l'Espagne devient le premier pays à remporter d'affilée trois compétitions internationales majeures. S'agissant des Bleus, éliminés de la compétition en quart de finale, Laurent Blanc a annoncé son départ du poste de sélectionneur de l'équipe de France. (Ensemble des quotidiens, 02-04/07/2012)

La réception du 14 juillet à l'Ambassade de France sera ouverte, cette année, uniquement aux personnes ayant reçu un carton d'invitation.